

# PROGRAMAÇÃO

**11/11/2015**  
**Quarta-feira**

**CRENCIAMENTO**

8h – 9h30

**SOLENIIDADE DE ABERTURA**

9h30 – 10h30

**ATRAÇÃO CULTURAL**

10h30 – 10h45

**PALESTRA DE ABERTURA**

**A Produção de Subjetividade  
na Experiência Literária**

Prof. Dr. Leonardo Pinto de Almeida UFF

10h45 – 11h45

COQUETEL - 11h45 – 12h

Local: Auditório do CECEN

**ALMOÇO**

12h – 14h

**PALESTRA**

14h – 15h30

**TEMA: UEMA - Contribuições na Formação  
de Professores no Estado do Maranhão**

Prof. Dr. Severino Vilar de Albuquerque

Professor do DEFIL|UEMA

Local: Auditório do CECEN

**OFICINAS 16h – 17h30**

Oficina de Química

Local: Prédio do Curso de Química

Oficina de Física

Local: Prédio de Matemática e Física

Oficina de Biologia

Local: Prédio do Curso Química

Oficina de Pedagogia-Letras

Local: Prédio do Curso Geografia

**12/11/2015**  
**Quinta-feira**

**Apresentação Oral**

8h – 12h

Subprojeto de Física CECEN

Subprojeto de Física CESC

Subprojeto de Matemática CECEN

Local: Prédio de Matemática e Física

Subprojeto de Química CECEN

Subprojeto Ciências Biológicas CESC

Local: Prédio do Curso de Química

**ALMOÇO**

12h – 14h

**MINICURSO**

14h – 15h40

**REDAÇÃO DE TRABALHOS  
CIENTÍFICOS:**

**Elaboração de Artigos e Resumos.**

Prof. Dr. Leonardo Pinto de Almeida UFF

Local: Auditório do CECEN

**OFICINA 16h – 17h30**

Oficina de Matemática

Local: Prédio de Matemática e Física

Oficina de Letras

Local: Prédio do Curso de Química

Oficina de Geografia e História

Local: Prédio do Curso Geografia

Oficina de Música

Local: Prédio do Curso Geografia

Oficina de Ciências Sociais

Local: Prédio do Curso Geografia

**13/11/2015**  
**Sexta-feira**

**Apresentação Oral**

8h – 12h

Subprojeto de Música CECEN

Subprojeto de Ciências Sociais CCSA

Local: Auditório do CECEN

Subprojeto de História CECEN

Subprojeto de Geografia CECEN

Subprojeto de Letra CESC

Local: Prédio do Curso de Geografia

Subprojeto Interdisciplinar Letras-Pedagogia CESTI

Local: Prédio do Curso de Química

**ALMOÇO**

12h – 14h

**MINICURSO 14h – 15h40**

**REDAÇÃO DE TRABALHOS**

**CIENTÍFICOS:**

**Elaboração de Artigos e Resumos.**

Prof. Dr. Leonardo Pinto de Almeida UFF

Local: Auditório do CECEN

**ATRAÇÃO CULTURAL**

16h – 17h

Local: Auditório do CECEN

**ENCERRAMENTO:**

17h – 18h

**PREMIAÇÃO:**

Melhor apresentação oral e redação de resumo.

Local: Auditório do CECEN





**UNIVERSIDADE  
ESTADUAL DO  
MARANHÃO**

Prof<sup>o</sup> **GUSTAVO PEREIRA COSTA**  
Reitor

Prof<sup>o</sup> **WALTER CANALES SANT' ANA**  
Vice-Reitor

Prof<sup>o</sup> **PORFÍRIO CANDANEDO GUERRA**  
Pró-Reitor de Extensão e Assuntos Estudantis

Prof<sup>a</sup> **ANDRÉA DE ARAÚJO**  
Pró-Reitora de Graduação

Prof<sup>o</sup> Dr **MARCELO CHECHE GALVES**  
Pró-Reitor de Pesquisa e Pós-Graduação

Prof<sup>o</sup> Dr **GILSON MARTINS MENDONÇA**  
Pró-Reitor de Administração

Prof<sup>o</sup> **JOÃO COELHO SILVA FILHO**  
Coordenador de Área de Gestão do PIBID

Prof<sup>a</sup> **LÍDIA SANTOS PEREIRA MARTINS**  
Coordenadora Institucional do PIBID

**Comissão Organizadora do II ENID**

Prof<sup>o</sup> **JOÃO COELHO FILHO**  
Prof<sup>a</sup> **LÍDIA SANTOS PEREIRA MARTINS**  
**ANDRÉA DUTRA RODRIGUES DOURADO**  
**ISMAEL VICTOR OLIVEIRA MEDEIROS**

O Programa Institucional de Bolsa de Iniciação À Docência - PIBID-UEMA realizou o II Encontro de Iniciação à Docência-ENID. O evento divulga as ações, as atividades de extensão, as produções acadêmico-científicas dos Subprojetos de Áreas envolvidos no PIBID, promove e integração entre os cursos de licenciaturas, seus programas de extensão universitária e projetos de pesquisas. Além disso, o ENID é uma atividade que constitui e promove o debate e a discussão de ideias, ações e prática que motivam e valorizam a licenciatura, além de engajar profissionais e estudantes na via do trabalho de ensino, de pesquisa e de extensão, os quais movem as ações do Programa. O projeto PIBID-UEMA está ligado à Pró-Reitoria de Graduação - PROG e é composto de onze subprojetos nas seguintes áreas: Ciências Biológicas Licenciatura - CESC; Ciências Sociais Licenciatura - CCSA; Física Licenciatura - CECEN; Física Licenciatura - CESC; Geografia Licenciatura - CECEN; História Licenciatura - CECEN; Letras/Pedagogia Licenciatura - CESTI; Letras Licenciatura - CESC; Matemática Licenciatura - CECEN; Música Licenciatura - CECEN; Química Licenciatura - CECEN. Atuando em 31 escolas públicas.

INFORMAÇÕES:  
**PIBID | UEMA (98) 98806-5645**  
Inscrições no site:  
[www.pibid.uema.br](http://www.pibid.uema.br)  
Enviar resumo para e-mail:  
[pibiduema.resumo@gmail.com](mailto:pibiduema.resumo@gmail.com)

Coordenação: Prof. Dr. João Coelho Filho  
Colaboração: Prof.<sup>a</sup> Dr.<sup>a</sup> Lídia Santos Pereira Martins

APOIO



REALIZAÇÃO

COORDENAÇÃO DO  
PIBID - UEMA



UNIVERSIDADE  
ESTADUAL DO  
MARANHÃO

SECRETARIA DE  
EDUCAÇÃO

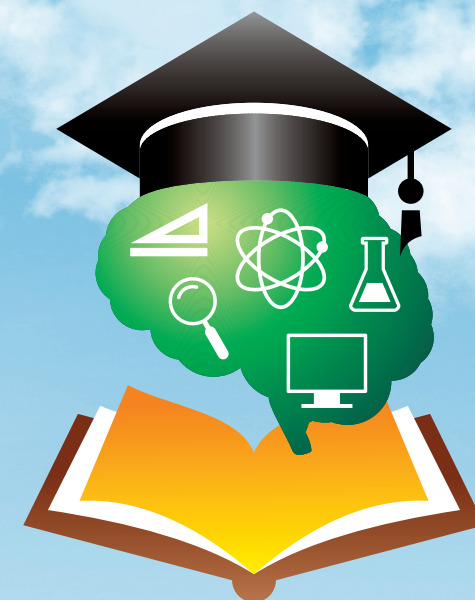

## **II ENID**

### **ENCONTRO DE INICIAÇÃO À DOCÊNCIA**

Dias **11, 12 e 13** de novembro de **2015**  
Inscrição de **2 a 8** de novembro  
Entrega de resumo até **29** de outubro  
**Auditório do CECEN**

**PIBID | UEMA: Contribuições na formação  
de professores no Estado do Maranhão**